

ARTE

I VIAGGI di

N O R D

con il Prof. ROGNONI

CULTURA PADANA

20 marzo 2016- TORINO



ALFA ed OMEGA dagli Egizi alla Postmodernità

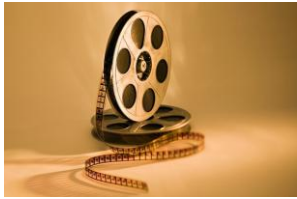

Programma

Domenica 20 marzo 2016

Ore 7,45 ritrovo partecipanti lato Hotel Gallia, Piazza IV Novembre, MI (zona Staz. Centrale)

Ore 8:00 ritrovo via Fermi, ang. Via Brusuglio Milano partenza h. 8,15

Ore 10:30 circa arrivo a Torino entrata, per visita guidata da un archeologo, al **Museo Egizio** . Considerato, per il valore dei reperti, il più importante del mondo dopo quello del Cairo, è il più antico museo egizio del mondo . Dopo lunghi lavori di ampliamento e ristrutturazione è stato nuovamente inaugurato il 1 aprile 2015

Ore 12:30 circa pranzo nei pressi della Mole, in trattoria dal menù tradizionale piemontese.

Ore 14:30 entrata alla Mole Antonelliana per visita del Museo del Cinema, al termine con ascensore panoramico **salita** fino al "tempietto" e allo straordinario punto di vista a 360 gradi del suo balcone sulla città e sull'anfiteatro delle Alpi.

Ore 15,50 arrivo a Palazzo Chiabrese per ritiro biglietti . Ore 16,00 visita guidata della mostra **Matisse e il suo tempo** .

Al termine, **h.17,30** circa partenza per Milano.

**ISCRIZIONI ENTRO IL 18
FEBBRAIO**

INFO e prenotazioni :

02.40090888 -335. 5457856

loredana.pennati@fastwebnet.it

FAX 0299987661